



Hier
beginnt's

LSF-WORKSHOP

*Learn how to do your timetable &
register for sports and language
classes*

OPEN LSF



Hier
beginnt's



ovgu LSF



Installieren für Firefox



553



Web

Bilder

Neuigkeiten

Videos

Karten

Mehr

Filter Einstellungen

Otto von Guericke University Magdeburg

lsf.ovgu.de

Hier sollte eine Beschreibung angezeigt werden, diese Seite lässt dies jedoch nicht zu.

His-lsf

Hier sollte eine Beschreibung angezeigt werden, diese Seite lässt dies jedoch nicht zu.

OVGU - Stundenpläne/LSF

<https://www.ovgu.de/Studium/Infos+zum+Studienstart/Erste+organisatorische+Schritte...>

Mit dem LSF verfügt die Otto-von-Guericke-Universität Magdeburg über ein umfangreiches Portal für alle Angehörige der Hochschule. Auf der Webseite finden Studierende und Mitarbeiter alle wichtigen Informationen über Lehrveranstaltungen, Prüfungen, Noten, Einrichtungen, Personen, Räume und Gebäude. Die Anmeldung im LSF

Zeige Ergebnisse für

Otto-von-Guericke-Universität Magdeburg

Die Otto-von-Guericke-Universität Magdeburg wurde 1993 gegründet...



CHANGE LANGUAGE /SELECT SEMESTER



Hier beginnt's



Winter 2025/26  Hilfe

Suche

Bitte schreiben Sie sich in die Lehrveranstaltungen ein. Bitte beachten Sie, dass es sich derzeit nur um vorläufige Ergebnisse für das WS 2025/2026 handelt. Terminverschiebungen sind noch möglich.

Studentisches Leben

Veranstaltungen

Einrichtungen

Räume und Gebäude

Personen

Sie sind hier: [Startseite](#)

[Rund ums Studium](#)

[myOvGU Studierendenportal](#)

[Studienjahresablaufplan](#)

[Studium der Humanmedizin](#)

[OvGU Magdeburg](#)

[OvGU Medizinische Fakultät](#)

[Studentenwerk Magdeburg](#)

Herzlich willkommen im LSF

Hinweise und Informationen zur LSF-Nutzung finden Sie in der [Online-Dokumentation](#)

Benutzerkennung

Passwort

Anmelden

LOGIN

Hier
beginnt's



Winter 2025/26  | Help

Search

Please enroll in the courses. Please note that these are currently only preliminary results for winter semester 2025/2026. Date shifts are still possible.

Student's Corner

Courses

Departments

Facilities

Members

You are here: Home

About study

myOvGU Studierendenportal

Annual study schedule

Studies of Human Medicine

Environment

Faculty of Medicine

Eating & Housing

LSF - The university portal for students, prospective students, teachers and employees

The [Online-Documentation](#) contains instructions and informations for the use of the LSF.

Username

Password

Login

ADMINISTRATION OF EXAMS



Hier
beginnt's



Winter 2025/26 | Help

Search

Please enroll in the courses. Please note that these are currently only preliminary results for winter semester 2025/2026. Date shifts are still possible.

[Home](#) | [Logout](#) | 59:52 bis zum automatischen Logout

[My Functions](#)

[Student's Corner](#)

[Courses](#)

[Departments](#)

[Facilities](#)

[Members](#)

You are here: [Home](#) → [Administration of exams](#)

[Administration of exams](#)

[Schedules](#)

[My Curricula Timetable](#)

[My Study Log](#)

[EPPSG access code](#)

Administration of exams

[Apply for exams](#)

[Info on Exams \(Internships\)](#)

[Transcript of Records](#)

ADMINISTRATION OF EXAMS/ accept terms



Hier
beginnt's

Please enroll in the courses. Please note that these are currently only preliminary results for winter semester 2025/2026. Date shifts are still possible.

Home um automatischen Logout

My Functions Student's Corner Courses Departments Facilities Members

You are here: [Home](#) → [Administration of exams](#) → [Apply for exams](#)

Administration of exams
Schedules
My Curricula Timetable
My Study Log
EPPSG access code
Hide menu

Apply for exams

Welcome to the online exam registration! Please select your language version for this session in the top right-hand corner of your browser.

Please read the following text carefully! Only when you accept it will you be taken to the registration and de-registration page

Deadlines:
Examination dates and examination deadlines can be found on the following overview page: www.servicecenter.ovgu.de/en/-p-1170
This page provides simple, quick and clear information on important dates, examination deadlines and the official nomination of examiners of the institutions involved in examination management at Otto-von-Guericke-University Magdeburg in accordance with the General Examination Rules (AllgSPO-2023): www.bekanntmachungen.ovgu.de/media/-p-20212

Please note the deadlines: Examination registrations or de-registrations received after the deadline can generally not be considered.

Examinations
Examination registration takes place in accordance with the instructions of the course-specific examination regulations in conjunction with the General Examination Rules (AllgSPO-2023): <https://www.bekanntmachungen.ovgu.de/media/-p-20212> usually via this online portal.

In exceptional and legitimate cases, in the event of technical problems and to maintain deadlines, you can register or de-register for examinations using your student e-mail address (name.surname@st.ovgu.de), stating your student ID number, date and time and the official title of the examination at the responsible home examination office of the faculty/language center (www.servicecenter.ovgu.de/en/-p-26): Please use the following form: www.servicecenter.ovgu.de/csc_media/-p-702

Confirmation of Examination Registration
You can easily check the successful exam registration yourself in three different ways:

1. After confirming the registration, the following information text is displayed: "You have just registered for / de-registered from the following examination(s)"
2. under category "Information on registered examinations".
3. You will immediately receive a registration confirmation by e-mail to: name.surname@st.ovgu.de

PLEASE NOTE:
If one of the three above-mentioned confirmations is not displayed, please contact the examination office responsible for you immediately: <https://www.servicecenter.ovgu.de/en/-p-26>

Data Protection
Please note the information on data protection: <https://www.ovgu.de/-p-64704>

Declaration
I am fully aware that the examination registration(s) I have made are legally binding at the end of the examination registration period. I can find any withdrawal options in the examination regulations that apply to me. Dates and examination deadlines can be found on the following overview page: www.servicecenter.ovgu.de/en/-p-1170
I hereby declare that I informed myself of the examination and study regulations currently valid for me: www.bekanntmachungen.ovgu.de/-p-48 and the General Provisions (AllgSPO-2023): www.bekanntmachungen.ovgu.de/media/-p-20212

I further declare that I have checked that I have duly registered or de-registered for the examination in accordance with the above-mentioned instructions. I will keep records (e.g. proof of registration confirmation by e-mail) of successful registration or de-registration until the end of the semester.

If you have any technical questions or problems, please contact the HISLSF team (hislsf@ovgu.de) or the IT-Service-Point of the University Computing Centre (it-service@ovgu.de) You can find an overview of all examination offices here: www.servicecenter.ovgu.de/en/-p-26

Important: You can only proceed with your planned actions once you have accepted this notice by clicking on the box below.

Otto-von-Guericke-Universität Magdeburg
Examination Office

Accept terms
 I accept

Next

CHOOSE DEGREE PROGRAMME



Hier
beginnt's



🇩🇪 | Help Search

Please enroll in the courses. Please note that these are currently only preliminary results for winter semester 2025/2026. Date shifts are still possible.

Home | Logout | 59:48 bis zum automatischen Logout

My Functions

Student's Corner

Courses

Departments

Facilities

Members

You are here: [Home](#) → [Administration of exams](#) → [Apply for exams](#)

[Administration of exams](#)

[Schedules](#)

[My Curricula Timetable](#)

[My Study Log](#)

[EPPSG access code](#)

[Hide menu](#)

Apply for exams

Please choose the exam from the structure given below. Click on the identifiers.

[Bachelor - Psychology - 20202](#)

CHOOSE MODULE



Hier
beginnt's



Help Search

Please enroll in the courses. Please note that these are currently only preliminary results for winter semester 2025/2026. Date shifts are still possible.

[Home](#) | [Logout](#)

59:55 bis zum automatischen Logout

My Functions

Student's Corner

Courses

Departments

Facilities

Members

You are here: [Home](#) → [Administration of exams](#) → [Apply for exams](#)

[Administration of exams](#)
[Schedules](#)
[My Curricula Timetable](#)
[My Study Log](#)
[EPPSG access code](#)
[Hide menu](#)

Apply for exams

Please choose the exam from the structure given below. Click on the identifiers.

- Bachelor - Psychology - 20202
 - 201065 Required Courses
 - 200176 Wahlpflichtmodule nach regulärem Studienplan
 - 200177 Compulsory Elective Modules in Accordance with PsychThG and PsychThApprO [Status: BE; Note: ; Credit Points: 24; Malus: 0; Versuch: 1]
 - 9900 Additional Courses
 - 9995 Achievements of the Language Centre

APPLY FOR EXAMS



Hier beginnt's

OTTO VON GUERICKE
UNIVERSITÄT
MAGDEBURG

Help Search

Please enroll in the courses. Please note that these are currently only preliminary results for winter semester 2025/2026. Date shifts are still possible.

Home | Logout | 59:37 bis zum automatischen Logout

My Functions Student's Corner Courses Departments Facilities Members

You are here: Home → Administration of exams → Apply for exams

Administration of exams
Schedules
My Curricula Timetable
My Study Log
EPPSG access code
Hide menu

Apply for exams

Please choose the exam from the structure given below. Click on the identifiers.

- Bachelor - Psychology - 20202
 - 201065 Required Courses
 - 200176 Wahlpflichtmodule nach regulärem Studienplan
 - 200177 Compulsory Elective Modules in Accordance with PsychThG and PsychThApprO [Status: BE; Note: ; Credit Points: 24; Malus: 0; Versuch: 1]
 - 9900 Additional Courses
 - 920230 The Devil in Medieval and Early Modern Literature
 - 200055 Occupational and Organisational Psychology II**
 - Date: 19.09.2025, Examiner: N.N., Semester/Termin: SoSe 2025 / 01, Anmeldezeitraum/Rücktrittsfrist: 15.05.2025 - 31.05.2025 / 16.09.2025 - registration of exam
 - 920293 Selected Empirica Fields of Research and Action in Rehabilitation
 - 920352 On Revolution. Feminist Perspectives on Radical Social Change
 - 906289 Einführung in die theoretische Philosophie
 - 920754 in.takt - Urban Organizing
 - 900208 Cognitive Systems
 - 920400 Master's Seminar on Agility in Company Training
 - 920132 Gender Stories? Literary Gender Studies in Theory and Practice
 - 909798 Philosophie der Wahrnehmung
 - 907405 Political Utopias
 - 601357 Selected Chapters of IT Security III
 - 920054 Taboo. On the (un)sayable, (un)doable and (un)touchable
 - 920335 Technical Action and Responsibility
 - 908771 Sportpsychologie MP
 - 909639 Technology Perception
 - 920482 Why there is no Sustainability without Gender Equality
 - 9995 Achievements of the Language Centre

EXAM OVERVIEW & GRADES



Hier
beginnt's

OTTO VON GUERICKE
UNIVERSITÄT
MAGDEBURG

Winter 2025/26 | Help | Search

Please enroll in the courses. Please note that these are currently only preliminary results for winter semester 2025/2026. Date shifts are still possible.

Home | Logout | | 59:54 bis zum automatischen Logout

My Functions | Student's Corner | Courses | Departments | Facilities | Members

You are here: Home → Administration of exams

Administration of exams

- Schedules
- My Curricula Timetable
- My Study Log
- EPPSG access code

Administration of exams

- [Apply for exams](#)
- [Info on Exams \(internships\)](#)
- [Transcript of Records](#)

CREATE YOUR TIMETABLE



Hier beginnt's

Startseite | Abmelden | 59:53 bis zum automatischen Logout

Meine Funktionen | Studentisches Leben | **Veranstaltungen** | Einrichtungen | Räume und Gebäude | Personen

Sie sind hier: Startseite → Studiengangpläne → Studiengangpläne

Anzeigeoptionen
Vorlesungsverzeichnis
Suche nach Veranstaltungen
Studiengangpläne
Studiengangpläne (Liste)
Stundenplan
Aktuelle Veranstaltungen
Ausfallende Veranstaltungen
Veranstaltungskalender
Navigation ausblenden

Vorlesungszeitsicht anzeigen aktuell: Vorlesungszeitsicht

Studiengang - Lehrplan Liste: → kurz → mittel → lang → Druckversion (PDF) Liste der Block- und Einzeltermine (PDF)

Psychologie, Bachelor (82030), Studienphase: 3. Studienjahr

Zeit	Montag	Dienstag	Mittwoch	Donnerstag	Freitag
vor 7	Lehrveranstaltung zum Berufspraktikum Modul P (P) (woch) Seminar (S) Rademacher <input type="checkbox"/> vormerken				
7					
8					
9	Gruppe 1: Empirisch-experimentelles Praktikum: Exp... 09:00 - 11:00 (woch) Praktikum (P) Start: 13.10.2025 Ende: 26.01.2026 G15 - G15-25 (20 Pl.) Krempin <input type="checkbox"/> vormerken		Englisch UNICert III.2.2 Presentations 09:00 - 11:00 (woch) Sprachkurs (SPK) Start: 15.10.2025 Ende: 28.01.2026 Abraham <input type="checkbox"/> vormerken	Gruppe 1: Deskriptive Statistik und Wahrscheinlich... 09:00 - 11:00 (woch) Vorlesung (V) Start: 16.10.2025 Ende: 29.01.2026 G40 - G40B-226 (60 Pl.) Ostwald <input type="checkbox"/> vormerken	Gruppe 1: Diagnostische Verfahren: psychologische ... 09:00 - 17:00 (Einzel) Übung (Ü) am: 14.11.2025 G22A - G22A-129 (24 Pl.) Reißmann <input type="checkbox"/> vormerken
10				Gruppe 1: Diagnostische Verfahren: Interview u. Be... 09:00 - 11:00 (woch) Seminar (S) Start: 16.10.2025 Ende: 29.01.2026 G28 - G28-027 (40 Pl.) Krippel <input type="checkbox"/> vormerken	Gruppe 1: Diagnostische Verfahren: psychologische ... 09:00 - 13:00 (Einzel) Übung (Ü) am: 28.11.2025 G22A - G22A-129 (24 Pl.) Reißmann <input type="checkbox"/> vormerken
				Gruppe 1: Störungslehre (Vorlesung) Mod. L (L) 09:00 - 11:00 (woch) Vorlesung (V) Start: 16.10.2025 Ende: 29.01.2026 G02 - G02-311 (72 Pl.) Preuschhof <input type="checkbox"/> vormerken	Gruppe 1: Diagnostische Verfahren: psychologische ... 09:00 - 13:00 (Einzel) Übung (Ü) am: 21.11.2025 G05 - G05-314 (30 Pl.) Reißmann <input type="checkbox"/> vormerken
11		Gruppe 1: Ethik/Recht & Prävention/Rehabilitation ...	Gruppe 1: Diagnostische Verfahren: Interview u. Be...	Gruppe 1: Deskriptive Statistik und Wahrscheinlich...	Differentielle und Persönlichkeitspsychologie I - ... 09:00 - 11:00 (Einzel) Vorlesung (V) am: 07.11.2025 G03 - G03-315 (125 Pl.) Baumgarten <input type="checkbox"/> vormerken

Home | Logout

My Functions

You are here: Home

- Administration of exams
- Schedules
- My Curricula Timetable**
- My Study Log
- EPPSG access code

EXCOURSE: MODULAR HANDBOOKS

Hier
beginnt's

- Some degrees have a fully stocked LSF curricula timetable
 - Others barely have any classes listed there
 - If that is the case for you: time to look up your modular handbook!
- Google „OVGU Modulhandbuch“ or alternatively:



directs to overview of modular handbooks of all degree programmes



OTTO VON GUERICKE
UNIVERSITÄT
MAGDEBURG HOCHSCHULÖFFENTLICHE
BEKANNTMACHUNGEN
(HÖB)

AMTLICHE BEKANNTMACHUNGEN | HÖB TEIL I | HÖB TEIL II | HÖB TEIL III | NEUE HÖB | MODULHANDBÜCHER

Home > Modulhandbücher

Modulhandbücher

Modulhandbücher

Typ	Titel
Bachelor - Studiengänge	
Master - Studiengänge	
Staatsprüfung	
Weiterbildung	
Vorlagen & Hinweise	

Choose yours 😊

EXAMPLE: MODULAR HANDBOOK



Hier beginnt's

1)

OTTO VON GUERICKE UNIVERSITÄT MAGDEBURG HOCHSCHULÖFFENTLICHE BEKANNTMACHUNGEN (HÖB)

AMTLICHE BEKANNTMACHUNGEN | HÖB TEIL I | HÖB TEIL II | HÖB TEIL III | NEUE HÖB | MODULHANDBÜCHER

Home > Modulhandbücher

Modulhandbücher

- Modulhandbücher
- Master - Studiengänge

Typ	Titel	
	Advanced Semiconductor Nanotechnologies	
	Betriebliche Berufsbildung und Berufsbildungsmanagement	
	Betriebswirtschaftslehre - Business Economics	
	Betriebliche Bildung und Berufsbildungsmanagement	
	Bildungswissenschaft	
	Biomechanical Engineering	01.04.2022
	Biosystemtechnik	
	Chemical and Energy Engineering	
	Chemieingenieurwesen: Molekulare und Strukturelle Produktgestaltung	
	Computational Methods in Engineering	
	Computer Systems in Engineering	
	Computervisualistik	
	Data & Knowledge Engineering	

2)

OTTO VON GUERICKE UNIVERSITÄT MAGDEBURG HOCHSCHULÖFFENTLICHE BEKANNTMACHUNGEN (HÖB)

AMTLICHE BEKANNTMACHUNGEN | HÖB TEIL I | HÖB TEIL II | HÖB TEIL III | NEUE HÖB | MODULHANDBÜCHER

Home > Modulhandbücher

Modulhandbücher

- Modulhandbücher
- Master - Studiengänge
- Biomechanical Engineering

Typ	Titel	
	Modulhandbuch (sSPO 2024 1SAE) ab Matrikel 2025-2	01.10.2025
	Modulhandbuch (sSPO 2024) fuer Matrikel 2024-2	01.04.2025
	Modulhandbuch M-BIME (SPO 2022) bis Matrikel 2023-2	01.04.2024

https://www.bekanntmachungen.ovgu.de/media/Modulhandbücher/Master+_Studiengänge/Bio...

Regelstudienplan allgemein | General study plan

Masterstudiengang Master degree program		CP	V Ü P [SWS]	1. Sem WiSe	2. Sem SoSe	3. Sem WiSe	4. Sem SoSe
Pflichtbereich Mandatory area							
Anatomy for Engineering Students	5	3 - -	S, K90				
Biomechanical Sensors	5	2 2 -	K120				
Orthopedic Technology *	5	2 1 -	K120				
Applied Biomechanics	5	2 2 -	K120				
Applied Engineering Design	5	2 1 -	S, K120				
Biomedical Materials I	5	2 1 -	K90				
Biomedical Materials II	5	2 1 -		K90			
Clinical Biomechanics *	5	2 1 -		S, K120			
Medical Device Regulation and Ethics in Medicine	10						
Part I: Introduction to the approval process of medical devices	(5)	2 1 -		K90			
Part II: History and Ethics of Medicine and Medical Engineering	(5)	2 2 -				K90	
Profilierungsbereich Specialization area							
Specialization Exoprosthetics	Modul 1	5			P		
	Modul 2	5			P		
	Modul 3	5				P	
	Modul 4	5				P	
Specialization Endoprosthetics	Modul 1	5			P		
	Modul 2	5				P	
	Modul 3	5				P	
	Modul 4	5				P	
Wahlpflichtbereich Elective area							
Modul 1	5				P		
Modul 2	5				P _{Endo}	P _{Exo}	
Modul 3	5					P	
Projektbereich Project area							
Interdisciplinary Project	5	- 3 -				W	
Summe in CP je Semester Total in CP per semester							
Masterarbeit mit Kolloquium Master thesis with colloquium	30				30		W
					30	30	30

Legende Prüfungsformen | Legend Forms of examination:
 K - Klausur (angegebene Dauer in Minuten) | written exam (duration in minutes),
 R - Referat | oral presentation,
 S - Seminar- / Hausarbeit | homework, term paper
 W - Wissenschaftliches Projekt | scientific project
 V|Ü|P - Vorlesung|Übung|Praktikum | Lecture|Exercise|Practical course

Gemäß §14 (1) der Allgemeinen Studien- und Prüfungsordnung können für jedes Modul vom Modulverantwortlichen Prüfungsleistungen festgelegt werden, die als Voraussetzungen für den Erhalt von CP erforderlich sind.
 As per §14 (1) of the General Study and Examination Regulations, for each module the module coordinator may specify pre-examination requirements that are necessary pre-conditions for the awarding of CP

CREATE YOUR TIMETABLE IN LSF



Hier
beginnt's

Please enroll in the courses. Please note that these are currently only preliminary results for winter semester 2025/2026. Date shifts are still possible.

Home | Log out | 59:53 bis zum automatischen Logout

My Functions | Student's Corner | **Courses** | Departments | Facilities | Members

You are here: Home → Schedules

Course Overview

Search for Lectures

- Curricula Timetable
- Curricula Timetable (List)
- Schedules**
- Lectures today
- Lectures cancelled today
- Calendar of events
- Hide menu

View options

Lecture Duration SHOW current: Lecture Duration

save schedule

List: → short → medium → long Plan: → short → medium → long Print (PDF)

Time	singulary Event		Block Event		fortnightly		Bookings	
	Monday	Tuesday	Wednesday	Thursday	Friday			
vor 7								
7								
8								
9								
10								
11								
12								
13								
14								
15								
16								
17								
18								
19								
20								
21								

Home my functions
my curricula timetable

Curricula timetable:
contains possible classes
to take this semester

Schedules: your schedule
you are going to build

CURRICULA TIMETABLE/SELECT COURSES



Hier beginnt's

My Functions Student's Corner **Courses** Departments Facilities Members

You are here: Home → Curricula Timetable → Curricula Timetable

View options
Lecture Duration show current: Lecture Duration

Curricula - Timetable preselect Courses List: → short → medium → long Print (PDF) Liste der Block- und Einzeltermine (PDF)

Psychologie, Bachelor (82030) singulary Event Block Event fortnightly

Time	Monday	Tuesday	Wednesday	Thursday	Friday
vor 7	Gruppe 2: Pädagogische Psychologie II: Beratungsps... - (woch) Blockseminar (BS) Rademacher <input type="checkbox"/> preselect				
	Lehrveranstaltung zum Berufspraktikum Modul P (P) - (woch) Seminar (S) Rademacher <input type="checkbox"/> preselect				
7					
8					
9					
10	Gruppe 1: Empirisch-experimentelles Praktikum: Exp... 09:00 - 11:00 (woch) Praktikum (P) Start: 13.10.2025 End: 26.01.2026 G15 - G15-25 (20 Pl.) Krempin <input type="checkbox"/> preselect	Gruppe 1: Pädagogische Psychologie II: Beratung un... 09:00 - 11:00 (woch) Vorlesung (V) Start: 14.10.2025 End: 27.01.2026 G40 - G40B-238 (100 Pl.) Azahon <input type="checkbox"/> preselect	Gruppe 2: Entwicklungspsychologie - TM I (TM I) 09:00 - 11:00 (woch) Seminar (S) Start: 15.10.2025 End: 28.01.2026 G40 - G40D-171 (25 Pl.) Rösner-Göttel, <input type="checkbox"/> preselect	Gruppe 1: Deskriptive Statistik und Wahrscheinlich... 09:00 - 11:00 (woch) Vorlesung (V) Start: 16.10.2025 End: 29.01.2026 G40 - G40B-226 (60 Pl.) Ostwald <input type="checkbox"/> preselect	Gruppe 1: Diagnostische Verfahren: psychologische ... 09:00 - 17:00 (Einzel) Vorlesung (V) Übung (Ü) at: 14.11.2025 G22A - G22A-129 (24 Pl.) Reißmann <input type="checkbox"/> preselect
			Englisch UNICERT III.2.2 Presentations 09:00 - 11:00 ct. (woch) Sprachkurs (SPRK) Start: 15.10.2025 End: 28.01.2026 G40 - G40B-413 Abraham <input type="checkbox"/> preselect	Gruppe 1: Diagnostische Verfahren: Interview u. Be... 09:00 - 11:00 (woch) Seminar (S) Start: 16.10.2025 End: 29.01.2026 G28 - G28-027 (40 Pl.) Krippel <input type="checkbox"/> preselect	Gruppe 1: Diagnostische Verfahren: psychologische ... 09:00 - 13:00 (Einzel) Übung (Ü) at: 28.11.2025 G22A - G22A-129 (24 Pl.) Reißmann <input type="checkbox"/> preselect

Click „preselect“ for classes you want to take

Then click „preselect courses“ at the top

Gruppe 1: Einführung in die Forschungsmethoden der...
07:00 - 09:00 (woch)
Vorlesung (V)
Start: 17.10.2025
End: 30.01.2026
G03 - G03-315 (125 Pl.)
Ostwald preselect

Gruppe 2: Entwicklungspsychologie - TM I (TM I)
09:00 - 11:00 (woch)
Seminar (S)
Start: 15.10.2025
End: 28.01.2026
G40 - G40D-171 (25 Pl.)
Rösner-Göttel, preselect

SAVE SCHEDULE



Hier beginnt's



Winter 2025/26 | Help Search

Please enroll in the courses. Please note that these are currently only preliminary results for winter semester 2025/2026. Date shifts are still possible.

Home | Logout | bis zum automatischen Logout

My Functions Student's Corner Courses Departments Facilities Members

You are here: Home → Curricula Timetable → Curricula Timetable

- Administration of exams
- Schedules
- My Curricula Timetable
- My Study Log
- EPPSG access code
- Hide menu

View options
Lecture Duration show current: Lecture Duration

Personal Timetable List: → short → medium → long Plan: → short → medium → long Print (PDF)

Time	Monday	Tuesday	Wednesday	Thursday	Friday
vor 7					
7					
8					<div><p>Gruppe 1: Einführung in die Forschungsmethoden der... 2.5WS German Fr, 07:00 - 09:00, woch Vorlesung (V), Room : G03-315 (125 Pl.) V apply</p><p>Gruppe 1: Einführung in die Forschungsmethoden der... 2.5WS German Fr, 07:00 - 09:00, Einzel Vorlesung (V), Room : G05-H4 (G05-303) (120 Pl.) V apply</p></div>
9		<div><p>Gruppe 1: Pädagogische Psychologie II: Beratung un... 2.5WS German Di, 09:00 - 11:00, woch Vorlesung (V), Room : G40B-238 (100 Pl.) V KB</p></div>	<div><p>Gruppe 2: Entwicklungspsychologie - TM I (TM I) 2.5WS German Mi, 09:00 - 11:00, woch Seminar (S), Room : G40D-171 (25 Pl.) V KB</p></div>	<div><p>Gruppe 1: Deskriptive Statistik und Wahrscheinlich... 3 SWS Do, 09:00 - 11:00, woch Vorlesung (V), Room : G40B-226 (60 Pl.) V apply</p></div>	
10					
11		<div><p>Gruppe 1: Ethik/Recht & Prävention/Rehabilitation ... 2.5WS German Di, 11:00 - 13:00, woch Vorlesung (V), Room : G10-460 (60 Pl.) V KB</p></div>		<div><p>Gruppe 1: Deskriptive Statistik und Wahrscheinlich... 3 SWS Do, 11:00 - 13:00, woch Vorlesung (V), Room : G40B-226 (60 Pl.) V apply</p><p>Gruppe 1: Deskriptive Statistik und Wahrscheinlich... 3 SWS Do, 11:00 - 13:00, Einzel Vorlesung (V), Room : G40B-414 (40 Pl.) V apply</p></div>	
12					
13					

After preselecting, you get an overview of what you've picked
 "save schedule" or you'll lose your progress 😞

Pre-selected does NOT mean applied!
You need to apply to classes individually
K B = application not open yet

COURSE DETAILS/APPLICATION



Hier beginnt's

Home | [Logout](#) | [Automatischen Logout](#)

[My Functions](#) | [Student's Corner](#) | [Courses](#) | [Departments](#) | [Facilities](#) | [Members](#)

You are here: [Home](#) → [Curricula.Timetable](#) → [Curricula.Timetable](#)

Administration of exams
Schedules
My Curricula Timetable
My Study Log
EPPSG access code
Hide menu

Einführung in die Forschungsmethoden der Psychologie - A2 - Single View

[Go back](#)

Functions: Schedule preselected [apply./cancel.application](#)

Page contents: [Basic Information](#) | [Dates/Times/Location](#) | [Responsible Lecturer](#) | [Curriculae](#) | [Departments](#) | [Structure.Tree](#)

Basic Information

Term	Winter 2025/26	Frequency	every 2nd term
Title of lecture	Einführung in die Forschungsmethoden der Psychologie - A2	Language	Deutsch
Lecture token	A2	Hours per week in term	2
Type of Course	Vorlesung(V) - Lecture	Expected no. of participants	
Module	A Einführende Veranstaltungen	Credits	4
E-Learning		Presence	Präsenzveranstaltung
application period	zentrale Belegung IV 08.09.2025 - 30.11.2025 active		

Dates/Times/Location: Group 1

Day	Time	Frequency	Period	Room	Room-plan	Lecturer	Status	Remarks	Cancelled on	Max. participants
→ Fri.	07:00 bis 09:00	weekly	17.10.2025 to 30.01.2026	G03:315.(125.Pl.)		Ostwald ★			21.11.2025:	100
→ Fri.	07:00 bis 09:00	Singular event	at 21.11.2025	G05:H4.(G05:303).(120.Pl.)		Ostwald ★				100

Group Group 1: preselect [apply.now./cancel.application](#) Schedule preselected

Responsible Lecturer

Responsible Lecturer	Responsibilities
Ostwald,Dirk.,Prof.,Dt.	

Click on a course for details

You can also preselect a course in the course details (outside the curricula timetable)

Click „apply now“ you'll be led to a new overview where you'll have to confirm your application

If you want to cancel an application, it works the same way

[My Functions](#) | [Student's Corner](#) | [Courses](#) | [Departments](#) | [Facilities](#) | [Members](#)

You are here: [Home](#) → [Curricula.Timetable](#) → [Curricula.Timetable](#)

Administration of exams
Schedules
My Curricula Timetable
My Study Log
EPPSG access code
Hide menu

Curricula: Psychologie (Psychol.) Terms of studies: 7 Graduation: Bachelor Exam Regulations Version: 2010
Please check your selection:
application period: **zentrale Belegung IV** - 08.09.2025 - 30.11.2025

voucher-requiring lectures:

→ Einführung in die Forschungsmethoden der Psychologie - A2 2 SWS - Deutsch
Group 1 group priority: 1 **Freie Plätze vorhanden.**

Day	Time	Frequency	Duration or Date	Room	Lecturer
Freitag.	07:00 bis 09:00	wöchentlich	lectures from 17.10.2025 to 30.01.2026	G03:315.(125.Pl.)	Ostwald
Freitag.	07:00 bis 09:00	Einzeltermin	at 21.11.2025	G05:H4.(G05:303).(120.Pl.)	Ostwald

EMPTY CURRICULA TIMETABLE?



Hier
beginnt's



Winter 2025/26 | Help Search

Please enroll in the courses. Please note that these are currently only preliminary results for winter semester 2025/2026. Date shifts are still possible.

Home | Logout 8.53 bis zum automatischen Logout

My Functions

Student's Corner

Courses

Departments

Facilities

Members

You are here: Home → Schedules → Course Overview

Course Overview

Search for Lectures

Curricula Timetable

Curricula Timetable (List)

Schedules

Lectures today

Lectures cancelled today

Calendar of events

Hide menu

Course Overview (WiSe 2025/26)

- ① Vorlesungsverzeichnis
 - ① Audiovisual Media Centre (AVMZ)
 - ① International Max Planck Research School
 - ① Sustainability Certificate
 - ① Schlüsselkompetenzen
 - ① Language Centre
 - ① Fakultät für Maschinenbau
 - ① Fakultät für Verfahrens- und Systemtechnik
 - ① Fakultät für Elektrotechnik und Informationstechnik
 - ① Fakultät für Informatik
 - ① Faculty of Mathematics
 - ① Fakultät für Naturwissenschaften
 - ① Medizinische Fakultät
 - ① Fakultät für Humanwissenschaften
 - ① Faculty of Economics and Management
 - ① Nichttechnische Wahlpflichtfächer
 - ① Weiterbildung/Seniorenstudium
 - ① International Career Service

Pick your classes by searching for them by faculty degree programme semester

PICK CLASSES BY FACULTY

Hier
beginnt's

My Functions Student's Corner **Courses** Departments Facilities Members

You are here: Home → Schedules → Course Overview

Course Overview (WiSe 2025/26)

Course Overview

- Search for Lectures
- Curricula Timetable
- Curricula Timetable (List)
- Schedules
- Lectures today
- Lectures cancelled today
- Calendar of events
- Hide menu

① Vorlesungsverzeichnis

- ① Faculty of Economics and Management

Lecture	Type	Department
Advanced.Game.Theory.(22706) 4 SWS Hoffmann	Vorlesung/Übung (V/U)	Faculty.of.Economics.and.Management.(EWW)
Einführung.in.die.Volkswirtschaftslehre.(1.101.2) 2 SWS Richter	Übung (Ü)	Faculty.of.Economics.and.Management.(EWW)
Einführung.in.die.Volkswirtschaftslehre.(1.101.2) 2 SWS Richter	Vorlesung (V)	Faculty.of.Economics.and.Management.(EWW)
Statistische.Methoden.III.(41.102) 2 SWS Hoffmann	Vorlesung (V)	Faculty.of.Economics.and.Management.(EWW)
Statistische.Methoden.III.(41.102) 2 SWS Hoffmann	Übung (Ü)	Faculty.of.Economics.and.Management.(EWW)

→ ① Courses by Study Programs

- ① Bachelor Betriebswirtschaftslehre (until ST 2024)
- ① 1. Semester (Wiederholung)

Lecture	Type	Department
Academic.Skills.(41.06.1) 2 SWS Sadrieh	Übung (Ü)	Department.of.Business.Economics/Management..E..Business
Academic.Skills.(41.06.1) 2 SWS Sadrieh, Hielscher	Vorlesung (V)	Department.of.Business.Economics/Management..E..Business
Betriebliches.Rechnungswesen.(41.01.3) 2 SWS	Übung (Ü)	Department.of.Business.Economics/Management..Business.Taxation
Betriebliches.Rechnungswesen.(41.01.3) 2 SWS Eichfelder	Vorlesung (V)	Department.of.Business.Economics/Management..Business.Taxation
Betriebliches.Rechnungswesen.HS.Ü.(41.01.3) 1 SWS Santiago da Costa (geb. Esser)	Übung (Ü)	Department.of.Business.Economics/Management..Business.Taxation
Entrepreneurship.(41.07.3) 2 SWS Bau, Raith	Übung (Ü)	Department.of.Business.Economics/Management..insb..Entrepreneurship
Entrepreneurship.(41.07.3) 2 SWS Raith, Bau	Vorlesung (V)	Department.of.Business.Economics/Management..insb..Entrepreneurship

Apply to classes individually via the course details

Entrepreneurship (41073) - Single View

Go back

Functions: Schedule preselected apply / cancel application

Page contents: Basic Information | Dates/Times/Location | Responsible Lecturer | Curriculae | Departments | Contents | Structure Tree

Basic Information

Term	Winter 2025/26	Frequency	every 2nd term
Title of lecture	Entrepreneurship (41073)	Language	Deutsch
Lecture token		Hours per week in term	2
Type of Course	Vorlesung(V) - Lecture	Expected no. of participants	500
Module		Credits	
E-Learning	https://elearning.ovgu.de/course/view.php?id=19639	Presence	Präsenzveranstaltung
application period	zentrale Belegung IV 08.09.2025 - 30.11.2025 active		

Dates/Times/Location:

Day	Time	Frequency	Period	Room	Room plan	Lecturer	Status	Remarks	Cancelled on	Max. participants
→	Time	11.00 bis 13.00	weekly	16.10.2025 to 16.10.2025	G26-H1 (S72, P1)	Bau, Raith				500

Group: preselected apply now / cancel application Schedule preselected

E-LEARNING/MOODLE

Hier
beginnt's

- LSF is for your report cards / getting CP after a successful exam, exam registrations, schedule overview, basic applications, course infos
- E-learning is for course materials – so you need to sign up for each (or most) class(es) you applied to in LSF there as well
- also important: to sign up for your desired seminar groups



197.000 Ergebnisse

Datum ▾

Sprache ▾

Region ▾

E-Learning OvGU

<https://elearning.ovgu.de> ▾

Herzlich willkommen auf der zentralen **E-Learning-Plattform** (Moodle) der **Universität Magdeburg**! Diese Plattform bietet Ihnen als Lehrenden die Möglichkeit, digitale Lehr- und Lernräume einzurichten, Materialien bereitzustellen, kooperativ mit Ihren Studierenden zu arbeiten oder themenspezifisch zu ...

SoSe 2020

April zunächst als online-Veranstaltung über die e-learning Plattform der OvGU ...

WiSe 2019/20

Sie sind nicht angemeldet. WiSe 2019/20. Startseite; Kurse; Andere Semester; WiSe ...

Ergebnisse von elearning.ovgu.de suchen

Suche

E-Learning OvGU Diese Seite übersetzen

<https://elearning.ovgu.de/?lang=en> ▾

Welcome to the central **e-learning** platform (Moodle) of the **University of Magdeburg**! This platform offers teachers the opportunity to set up digital teaching and learning rooms, to provide materials, to wo...

E-Learning OvGU

<https://elearning.ovgu.de/?fbclid=IwAR2VbYTYpYtPs26FVUXPJsJo7v6ndw87...> ▾

Herzlich willkommen auf der zentralen **E-Learning-Plattform** (Moodle) der **Universität Magdeburg**! Diese Plattform bietet Ihnen als Lehrenden die Möglichkeit, digitale Lehr- und Lernräume einzurichten,...

OVGU - OVGU digital - eLearning

<https://www.ovgu.de/elearning.html> ▾

Um den digitalen Wandel in Studium und Lehre an der **OVGU** stärker inhaltlich zu begleiten, wurde u.a. die AG **eLearning** ins Leben gerufen. Die AG ist ein Netzwerk aus eLearning-affinen Lehrenden und...

E-Learning OvGU: Kursbereiche

<https://elearning.ovgu.de/course/index.php> ▾

E-Learning **OvGU**. Startseite; Kurse; Kurse suchen Start. Alles aufklappen. SoSe 2021. WiSe 2020/21. WiSe 2020/21 - Prüfungen/Exams. SoSe 2020. Andere Semester. Universitätsbibliothek. Dez....

Hier
beginnt's

My courses ▾ English (en) ▾

Welcome to the central e-learning platform (Moodle) of the University of Magdeburg!

This platform offers teachers the opportunity to set up digital teaching and learning rooms, to provide materials, to work cooperatively with your students, or to communicate specific topics.

As a student, you can use the Moodle courses offered here independently of time and place and according to your own learning needs.

For information about digital teaching support and tips on other e-learning tools, please visit the following website <https://www.digitalelehre.ovgu.de/>

Course categories

Expand all

- > SoSe 2026
- > WiSe 2025/26 (2)
 - WiSe 2025/26 - Prüfungen/Exams (6)
- > SoSe 2025
 - SoSe 2025 - Prüfungen/Exams
- > Andere Semester
- > Universitätsbibliothek
- > Angebote für Beschäftigte (1)

Change language at the top (German/English)
Current semester (SoSe 2025/26) choose faculty

ENROLL IN CLASSES

Hier
beginnt's

My courses ▾ English (en) ▾

Welcome to the central e-learning platform (Moodle) of the University of Magdeburg!

This platform offers teachers the opportunity to set up digital teaching and learning rooms, to provide materials, to work cooperatively with your students, or to communicate specific topics.

As a student, you can use the Moodle courses offered here independently of time and place and according to your own learning needs.

For information about digital teaching support and tips on other e-learning tools, please visit the following website <https://www.digitalelehre.ovgu.de/>

Course categories

Wise 2025/26 Collapse all

- > FMB
- > FVST
- > FEIT
- > FIN
- > FMA (4)
- ▼ FNW
 - > IBIO (5)
 - IFP (12)
 - ▼ Ipsy (12)
 - Allgemeine Psychologie (3)
 - Biologische Psychologie
 - Dr. Jeanne Rademacher (2)
 - Entwicklungspsychologie und Pädagogische Psychologie (3)
 - Methodenlehre I: Experimentelle und Neurowissenschaftliche Psychologie (1)
 - Methodenlehre II: Evaluation & Diagnostik
 - Neuropsychologie (13)
 - Persönlichkeits- und Sozialpsychologie (1)
 - Umweltpsychologie (6)
 - > FHW

Pick your degree's institute

Either search course or go through
the subdivisions for classes listed

Wise 2025/26 / FNW / IPSY ⌵

Search courses More ▾

Institut für Psychologie (IPSY) Expand all

- > Allgemeine Psychologie
- Biologische Psychologie
- > Dr. Jeanne Rademacher
- > Entwicklungspsychologie und Pädagogische Psychologie
- > Methodenlehre I: Experimentelle und Neurowissenschaftliche Psychologie
- Methodenlehre II: Evaluation & Diagnostik
- > Neuropsychologie
- > Persönlichkeits- und Sozialpsychologie
- > Umweltpsychologie
- 📄 Grundlagenmodul Kognitive Neurowissenschaft I - H.2: Wahrnehmung i ⌵
- 📄 Projektarbeit und Forschungskolloquium Kognitive Neurowissenschaft - J.3: Forschungskolloquium i ⌵
- 📄 Spezielle klinische Neuropsychologie - N.1 i ⌵
- 📄 BQT IIIa: Kinder- und Jugendliche - K.1 i ⌵
- 📄 C2.1 Intervention psychischer Störungen im Kindes- und Jugendalter i ⌵
- 📄 Neurobiologische Grundlagen-G.1 i ⌵
- 📄 Gesprächsführung Gruppe 1 - November i
- 📄 Gesprächsführung Gruppe 2 - Blockveranstaltung i
- 📄 Gesprächsführung Gruppe 3 - Blockveranstaltung i ⌵
- 📄 Grundlagenmodul zu den Schwerpunkten Kognitive Neurowissenschaften und Klinische Neurowissenschaften: Neuroanatomie - H.1/K.1 i ⌵
- 📄 Erstellung und Präsentation von Gutachten - B.1 i ⌵
- 📄 Erstellung und Präsentation von Gutachten - Mod. C 3 i ⌵

ENROLL IN CLASSES/ SEARCH



Hier
beginnt's

My courses ▾ 🔔 🗨️ 👤 LF Laura Fickenscher ▾

Home / Courses / Search / Pädagogische Psychologie

🔍

Search results: 12

Pädagogisch-psychologische Diagnostik und Entwicklungsdiagnostik

Das Seminar „Pädagogisch-psychologische Diagnostik und Entwicklungsdiagnostik“ richtet sich an Studierende im Bachelor Hauptfach [Psychologie](#). Es bietet eine Einführung in diagnostische Begriffe und Messverfahren der Entwicklungs- und [Pädagogischen Psychologie](#).

Ziele des Seminars:

Am Ende des Seminars,

- haben Sie einen Überblick über diagnostische Grundbegriffe erhalten,
- haben Sie verschiedene diagnostische Messverfahren der Entwicklungs- und [Pädagogischen Psychologie](#) kennengelernt,
- haben Sie einen Überblick, über Anwendungsbereiche, Gütekriterien, Durch- und Auswertungsmethoden verschiedener Verfahren erhalten,
- haben Sie selbst verschiedene Testverfahren bei sich und anderen Teilnehmer*innen erprobt,
- können Sie verschiedene Test anhand der Gütekriterien miteinander vergleichen.

Teacher: Melanie Baumgarten

Category: IPSY

Pädagogische Psychologie II: Beratung und Angewandte Bildungsperspektiven →

Educational Psychology II: Counselling and Applied Educational Perspectives (Modul 5)

This lecture introduces key aspects of counselling psychology, including theoretical foundations, typical fields of application, the counselling process, and evaluation of interventions. It also addresses advanced topics in educational psychology, such as inclusion and equal opportunities, the role of language and multilingualism in learning, and educational challenges of pupils with a migration background. In addition, methodological approaches in educational research are covered, with a focus on the principles of quantitative and qualitative designs and their importance for evidence-based educational practice.

A **compulsory block seminar** taught by Dr. Jeanne Rademacher accompanies the lecture. This seminar will be announced at a later date.

This course is taught in **English**; the seminar is taught in **German**.

Teacher: Elena Azanón

Category: Entwicklungspsychologie und Pädagogische Psychologie

RETRIEVE COURSES



Hier
beginnt's

The screenshot shows a web browser window with the URL <https://elearning.ovgu.de/my/index.php>. The page has a dark red header with a search bar and a user profile icon. Below the header is a navigation menu with a 'My courses' dropdown menu highlighted. The main content area displays a list of courses, including 'Dashboard', 'Site home', 'Plattform Berufspraktikum (Bachelor - Modul P & Master - Modul E (KLN, K ...)', 'CMS-Schulung Egotec', 'VL Verfahrenslehre', 'Seminar Arbeits- und Organisationspsychologie 1 (im SS 2025)', 'SE Verfahrenslehre - Gruppe 1 - mittwochs', 'Experimentalpraktikum II - Modul D', 'VL Pädagogische Psychologie II - Beratungspsychologie', 'Gesprächsführung Gruppe 1', 'Diagnostische Verfahren: Interview und Beobachtung - F.1', 'VL Neuropsychologie', 'VL Ethik & Recht/Prävention & Rehabilitation', 'Seminar Arbeits- und Organisationspsychologie I (SS 2024)', 'VL Pädagogische Psychologie I', 'Modul F: Leistung- und Persönlichkeitsmessung', 'Experimentalpraktikum - Modul D', 'Med. Grundlagen und Psychopharmakologie', 'Pädagogisch-psychologische Diagnostik und Entwicklungsdiagnostik', and 'Vorlesung Arbeits- und Organisationspsychologie I im WS 2023/2024'. A 'New event' button is visible in the bottom right corner of the main content area. The date 'September 2025' is displayed at the bottom of the page. On the right side, there are several widgets: 'Navigation' with a 'Home' dropdown, 'Private files' with 'No files available', and 'Latest badges' with 'Badges are not enabled on this site.' A 'Customise this page' button is located at the top right of the dashboard area.

My courses lists all classes you've enrolled into while studying at OVGU
Dashboard shows current semester

ENROLL IN CLASS / ENROLMENT KEYS



Hier
beginnt's

Vorlesung Entwicklungs- und Pädagogische Psychologie

Home / Enrolment options

Enrolment options

Vorlesung Entwicklungs- und Pädagogische Psychologie

In dieser Vorlesung werden sowohl *entwicklungspsychologisch* (z.B. *interindividuelle Unterschiede in Entwicklungsveränderungen*) als auch *pädagogisch-psychologisch* (z.B. *Bedeutung motivationstheoretischer Überlegungen für den Unterricht*) *relevante Inhalte vermittelt, die auf die spezifischen Bedürfnisse zukünftiger LehrerInnen an allgemein bildenden Schulen (Sekundarschule bzw. Gymnasium) abgestimmt sind. Folgende Lehrinhalte sind Schwerpunkte der Veranstaltung:*

- entwicklungspsychologische Grundlagen: Entwicklungsbegriff, interindividuelle Differenzen in Entwicklungsveränderungen und Konsequenzen für die pädagogische Praxis, Entwicklungsaufgaben, Selbstkonzept/Selbstwertgefühl im Kontext Schule, Bedeutsamkeit von Peers, kritische Lebensereignisse, Entwicklungsmerkmal Lernen
- Gegenstand und Aufgaben der Pädagogischen Psychologie, Entwicklung und Erziehung in sozialen Kontexten, Lerntheorien, Bedeutung motivationstheoretischer Überlegungen für den Unterricht, Attributionsstile und ihre Erfassung, Gestaltung von Lehr-Lern-Prozessen
- Grundlagen systemischer Pädagogik und praktische Konsequenzen für das eigene pädagogische Handeln
- Kommunikationstheoretische Grundlagen
- Klinische Entwicklungspsychologie des Kindes- und Jugendalters, spezifische Lern- und Verhaltensbesonderheiten (Legasthenie, Dyskalkulie, aggressive sowie ängstliche Verhaltensmuster)

Besonderes Augenmerk liegt auf der Vermittlung berufspraktischer Grundhaltungen und Kompetenzen (lösungs- und fähigkeitsorientierte Kommunikationsstrategien), damit im Berufsalltag pädagogischen Herausforderungen angemessen begegnet werden kann (z.B. Fähigkeit zur Steuerung sozialer Interaktionsprozesse im und außerhalb des Unterrichts).

Teacher: Jeanne Rademacher

Self enrolment (Student)

Enrolment key

Enrol me

Navigation

- ▼ Home
- 🏠 Dashboard
- > Site pages
- ▼ My courses
 - > WiSe 2025/26
 - > SoSe 2025
 - > WiSe 2024/25
- 🔍 More...
- > Courses

Administration

- ▼ Category: Dr. Jeanne Rademacher
- 📄 Competency frameworks

Some classes do not require a keyword to enter (depending on the lecturer)

You can get enrolment keys either via course descriptions in LSF, via email after enrolling in LSF or in the first class of the semester

SPORTS COURSES



Hier
beginnt's

SPOZ - SPORTS CENTRE



Hier beginnt's

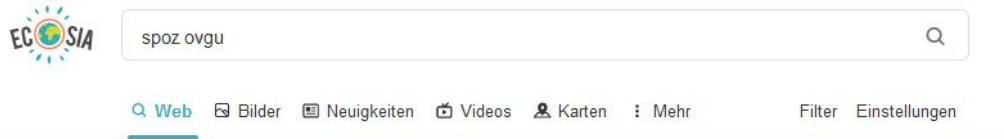

Sportzentrum der OVGU - Willkommen auf den Seiten des SPOZ

<https://spoz.ovgu.de>

SPOZ-Büro. Sprechzeiten Team des SPOZ. INFOS. Campus Service Center Studentenwerk Studierendenrat Sportreferent der Uni. SERVICE der OVGU. Infopoint & Fundbüro Tel.: +49 391 67 54444 Betriebs- und Stördienst Tel.: +49 391 67 51118. DIESE SEITE. Vorlesen Drucken. Permalink x Permalink dieser Seite: / Weiterempfehlen. Datenschutzerklärung nach der DSGVO ...

Sportangebot

Sportangebot | Sportzentrum der OVGU - Willkommen auf den Seiten des SPOZ. SPOZ-Büro. Sprechzeiten Team des SPOZ. INFOS. Campus Service Center Studentenwerk...

Sportzentrum der OVGU - 2020

<https://www.spoz.ovgu.de/Bildergalerie.html>

SPOZ-Büro. Sprechzeiten Team des SPOZ. INFOS. Campus Service Center Studentenwerk Studierendenrat Sportreferent der Uni. SERVICE der OVGU. Infopoint & Fundbüro Tel.: +49 391 67 54444 Betriebs- und Stördienst Tel.: +49 391 67 51118. DIESE SEITE. Vorlesen Drucken. Permalink x Permalink dieser Seite: /-p-737.html. Weiterempfehlen. Datenschutzerklärung nach der DSGVO ...

Sportzentrum der OVGU

https://spoz-buch.ovgu.de/angebote/aktueller_zeitraum/index_bereiche.html

Sportzentrum der OVGU Wintersemester 2020/2021 (26.10.2020-05.02.2021)

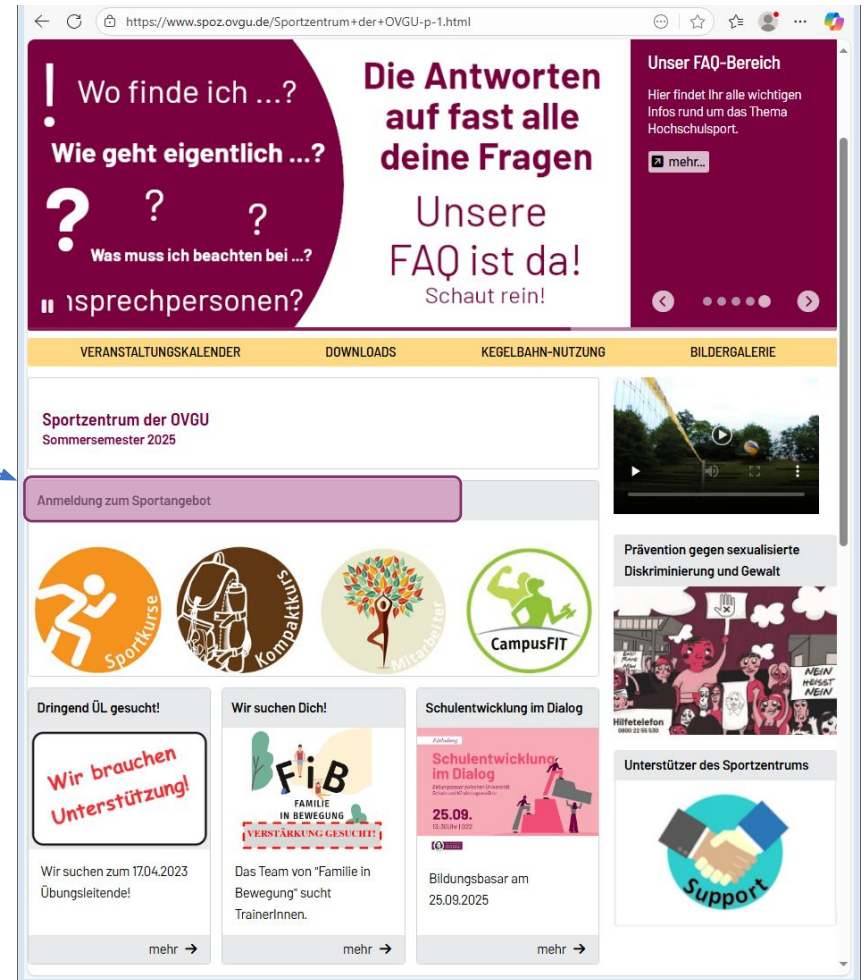

SELECT SPORTS COURSES



Hier
beginnt's

OTTO VON GUERICKE UNIVERSITÄT MAGDEBURG HOCHSCHULSPORT Magdeburg

h² Hochschule Magdeburg • Stendal

Sitemap Impressum Kontakt

SPORTANGEBOT | ÜBER UNS | SERVICE | WETTKAMPFSPORT | EVENTS | FAQ DIREKTLINKS

Home > Sportangebot

Lehrveranstaltungsfreie Zeit SoSe 2025 (14.07.2025-19.10.2025)

Sportangebot

ACHTUNG - Bitte unbedingt beachten:

- > Buchungs- und Teilnahmebedingungen!
- > Datenschutz!

CampusFIT:

- > CampusFIT - Tickets

Gesundheitsfördernde Angebote und Events:

- > Body Impedanz Analyse
- > Einzel- und Kleingruppentraining
- > Familie in Bewegung
- > Muddy Angel Run Team Hochschule
- > Speeddating Mitarbeitersport
- > Weiterbildung - Erste-Hilfe-Kurs

Kompaktangebote:

- > Ballett
- > Exkursion - Kite und Surfkurs
- > Exkursion - Summer Outdoor Retreat
- > Exkursion - Surfcamp in Dänemark
- > Intensivkurs - Surfen am Barleber See
- > Intensivkurs - Tennis
- > Intensivkurs - Volleyball

Mitarbeitersport:

- > Mitarbeitersport - Badminton
- > Mitarbeitersport - Bewegungspause
- > Mitarbeitersport - Fitness/Kraft
- > Mitarbeitersport - Fußball
- > Mitarbeitersport - Rückengymnastik an Hochschule
- > Mitarbeitersport - Wirbelsäulengymnastik
- > Mitarbeitersport - Yoga (Viniyoga)
- > Mitarbeitersport - Yoga-Fitness
- > Mitarbeitersport - Zumba

Belehrung

Mit der Einschreibung hat jeder Teilnehmende eine entsprechende [Belehrung](#) zur Kenntnis zu nehmen!

Abkürzungen/Abbrivation

A - Anfänger/Beginners
F - Fortgeschrittene/Advanced
W - Wettkämpfer/Competitors
w - weiblich/female
m - männlich/male

Angebotssuche & ...

Restplätze

SELECT SPORTS COURSES

Hier
beginnt's

SPORTANGEBOT | ÜBER UNS | SERVICE | WETTKAMPFSPORT | EVENTS | FAQ

Home > Sportangebot

CampusFIT - Tickets



Willkommen im CampusFIT, Eurem Fitness-Studio an der OVGU. Unsere Trainerinnen und Trainer stehen Euch während des Trainings mit Rat und Tat zur Seite, um Euer Training zu optimieren. Sprecht uns einfach an, wenn Ihr Fragen habt.

ACHTUNG: Am Ende der Anmeldung wird dir eine E-Mail zugesendet. Über den Link, der sich in der E-Mail befindet, gelangst du zu deinem Teilnehmerticket, welches von dir ausgedruckt werden muss. Dieses gilt als Zugangsberechtigung und muss zu jedem Training mitgeführt werden. Es werden keine Kraftraumkarten mehr im SPOZ-Büro ausgegeben!

Jeder Nutzer des CampusFIT verpflichtet sich mit dem Kauf eines CampusFIT-Tickets, die geltenden **Hygieneregeln** umzusetzen. Bei Zuwiderhandeln droht der Ausschluss und der Einzug des CampusFIT-Tickets.

Wir freuen uns auf Euch!

Welcome to our CampusFIT!

ATTENTION: At the end of the registration process, you will receive an e-mail containing a link. This link leads you to your participant ticket, which you must print out. The participant ticket will be your access authorisation; you must carry it with you for each training in the CampusFIT.

The Sports Centre office will no longer issue gym tickets!

By purchasing a CampusFIT ticket and while using the CampusFIT facilities, every CampusFIT user undertakes to adhere to the applicable **Rules of Hygiene and Conduct**. Any failure to do so may result in the expulsion from the CampusFIT and confiscation of the participant ticket.

We are looking forward to seeing you.

Details	Tag	Zeit	Ort	Zeitraum	Preis	Buchung
LfZ Karte	Mo-Fr Sa	08:00-22:00 10:00-17:00	CampusFIT	14.07.-18.10.	39,50/ 50,50/ - €	buchen
Monatskarte Juli	Mo-Fr Sa	08:00-22:00 10:00-17:00	CampusFIT	01.07.-31.07.	20/ 30/ - €	abgelaufen
Monatskarte August	Mo-Fr Sa	08:00-22:00 10:00-17:00	CampusFIT	01.08.-30.08.	20/ 30/ - €	abgelaufen
Monatskarte September	Mo-Fr Sa	08:00-22:00 10:00-17:00	CampusFIT	01.09.-30.09.	20/ 30/ - €	buchen

Details	Tag	Zeit	Ort	Zeitraum	Preis	Buchung
LfZ Karte	Mo-Fr Sa	08:00-22:00 10:00-17:00	CampusFIT	14.07.-18.10.	39,50/ 50,50/ - €	buchen
Monatskarte Juli	Mo-Fr Sa	08:00-22:00 10:00-17:00	CampusFIT	01.07.-31.07.	20/ 30/ - €	abgelaufen
Monatskarte August	Mo-Fr Sa	08:00-22:00 10:00-17:00	CampusFIT	01.08.-30.08.	20/ 30/ - €	abgelaufen
Monatskarte September	Mo-Fr Sa	08:00-22:00 10:00-17:00	CampusFIT	01.09.-30.09.	20/ 30/ - €	buchen

click „buchen“ to book course
lower prices are for OVGU & H2 students

ENROLMENT

Hier
beginnt's

- Registration for sports courses will start in the first week of classes
- Usually you can have a look at the offered sports classes on Tuesday of the first week (**7th April 2026**)
- Registrations will start on Thursday of the first week (**9th April 2026**) at **9:00 a.m.**

LANGUAGE COURSES



Hier
beginnt's

The graphic features a dark blue background with a complex network of lines. A prominent blue line starts from the right edge, moves left, then down, then right, then down, then right, then down, then right, and finally up to a central white circle. A pink line starts from the left edge, moves right, then down, then right, then down, then right, then down, then right, then down, then right, and finally up to the same central white circle. The text 'Hier beginnt's' is written in white, with 'Hier' in a bold sans-serif font and 'beginnt's' in a cursive script font, positioned to the right of the central circle.

LANGUAGE CENTRE (SPRZ)

Hier
beginnt's



sprz ovgu



Installieren für Firefox



579



Web

Bilder

Neuigkeiten

Videos

Karten

Mehr

Filter Einstellungen

Sprachenzentrum Startseite

www.sprz.ovgu.de

Sprachnachweis für Outgoings Einen Sprachnachweis benötigen Sie, wenn Sie sich für ein Auslandsstudium oder -praktikum bewerben. Er gibt Auskunft über Ihren derzeitigen Kenntnisstand in der benötigten Fremdsprache.

OVGU-Account

Die OVGU-E-Mail-Adresse muss bei der Registrierung hinterlegt werden, damit E-Mails bezüglich der belegten Sprachkurse empfangen werden können. Woher bekommen...

Fremdsprachen

sprz-pruefungsausschuss@ovgu.de.
Kursangebot Das aktuelle Kursprogramm des SPRZ finden Sie hier. Kursgebühren
Sprachkurse sind i. d. R. gebührenpflichtig...

International Summer School

sprz-pruefungsamt@ovgu.de sprz-pruefungsausschuss@ovgu.de. DIESE SEITE. Vorlesen Als PDF anzeigen.
Datenschutzerklärung nach der DSGVO ...

Impressum

Weitere Informationen zum Web-Auftritt (Technik, Inhalte, Layout und Hinweise für Administratoren und Redakteure) der Otto-von-Guericke-Universität Magdeburg...

Moodle SPRZ: Alle Kurse

<https://sprachenzentrum.ovgu.de/course/index.php?categoryid=30>

Sie sind nicht angemeldet. WiSe 2019/20. Startseite; Kurse; WiSe 2019/20

Moodle SPRZ: OVGU-Account

<https://sprachenzentrum.ovgu.de/mod/url/view.php?id=1040&forceview=1>

Klicken Sie auf https://www.sprz.ovgu.de/Startseite+Subnavigation/Kurseinschreibung/OVGU_Account-

OTTO VON GUERICKE UNIVERSITÄT MAGDEBURG SPRZ SPRACHENZENTRUM

Über uns | UNICERT® | FREMSPRACHEN | MOODLE | PRÜFUNGSAMT | FORMULARPOOL | TANDEM | SPRACHNACHWEIS

Home | Aktuelle Meldungen | Sprachnachweis

Erstsemester-Infos

Herzlich willkommen am Sprachzentrum!

[mehr...](#)

Aktuelle Meldungen

Neu im Sprachzentrum: English for Natural Sciences
Möchten Sie Ihre Englischkenntnisse für naturwissenschaftliche Themen verbessern? Nehmen Sie an unserem neuen Kurs English for Natural Sciences teil!
[mehr...](#)

For all incoming students of the winter semester 2025/26
The information event about the German courses will take place in building 40 room 238 at 1 p.m. on 6th of October 2025. We are look forward to seeing you there!
[mehr...](#)

Englisch für Ingenieure und technische Fachrichtungen – Jetzt im Angebot!
Verbessern Sie Ihre technischen Kommunikationsfähigkeiten auf Englisch!
[mehr...](#)

¿Charlamos en español?
¿En septiembre y octubre ofrecemos cursos gratis de conversación! ¿Te apuntas?
[mehr...](#)

Kontakt

Otto-von-Guericke-Universität Magdeburg
Sprachzentrum
PF 4120
39016 Magdeburg

+49 391 67-56516
sprachzentrum@ovgu.de

+49 391 67-56508
sprz-pruefungsamts@ovgu.de

+49 391 67-56352
sprz-pruefungsausschuss@ov...

Kurseinschreibung

Kursangebot

Kursgebühren

Kurseinschreibung

Einschreibzeitraum
6. Oktober 2025, 9.00 Uhr bis 24. Oktober 2025, 18 Uhr
Moodle
OVGU-Account
Die Kurse beginnen ab dem 13. Oktober 2025.
Kursteilnahme nur nach fristgerechter Online-Anmeldung

Erstsemester-Infos

Allen Erstsemestern ein herzliches Willkommen am Sprachzentrum! Hier finden Sie alle wichtigen Informationen zur Sprachausbildung im Überblick.

Englisch

- Kontakt
- Refresher
- Specific Purposes
- Academic Skills
- UNICert® III
- UNICert® IV

17.09.2025
For all incoming students of the winter semester 2025/26

15.09.2025
Englisch für Ingenieure und technische Fachrichtungen – Jetzt im Angebot!

05.09.2025
¿Charlamos en español?

12.08.2025
Das Sprachzentrum stellt sich vor:
[weitere...](#)

Deutsch als Fremdsprache

- Kontakt
- Placement-Test
- DSH

Spanisch

- Kontakt
- Kursbeschreibungen
- Intensivkurse
- Gelegenheiten...
- Kulturangebot
- BlogTrotamundos

Französisch

- Kontakt
- Kursbeschreibungen
- Gelegenheiten...
- Auf nach Frankreich und Co.
- BlogTrotteurs

Weitere Sprachangebote

- Arabisch
- Chinesisch
- Italienisch (UNICert®)
- Japanisch
- Portugiesisch
- Russisch (UNICert®)
- Belarisch

Prüfungsamts

- Aktuelles aus dem Prüfungsamts
- Prüfungen
- Prüfungsausschuss
- Ausbildungs- und Prüfungsordnungen
- Krankmeldung & Attest
- Sprachzeugnis

Tandem

Sie möchten früher erworbene Sprachkenntnisse wieder auffrischen oder all dasjenige praktisch anwenden, was Sie gerade im Sprachkurs gelernt haben? Dann probieren Sie es

UNICert® aks

DSH

Deutsche Sprachprüfung für den Hochschulzugang

BlogTrotteurs

Le blog des étudiants francophiles

BlogTrotamundos

El blog de los estudiantes de español

OVGUinternational

Incoming – Outgoing – Erasmus+

CHOOSE YOUR LEVEL

Hier beginnt's

German

Latest news

For all incoming students of the winter semester 2025/26:
17.09.2025 | The Information event about the German courses will take place in building 40 room 238 at 1 p.m. on 6th October 2025. We are looking forward to seeing you there!
more...

Learn German in the semester break!
30.06.2025 | DaF Intensive Course levels A1.1
When? 1st -19th September 2025, Mon-Fri, 9.15 am-12.45 pm
Where? Language Centre, Building 40, room 237
more...

Contact

- Dr. Juliane Pomraenke
- Christine Galander
- Daniela Marthin
- Holger Illian
- Normen Hinz

Courses

- Placement test
- Course descriptions
- Available courses
- Course registration
- Placement test
- Examinations

Placement test

- Who is the test for?
- How do I prepare (for the placement test)?
- When and where will the test take place?

more →

Course registration

Registration period:
6 October 2025, 9:00 until
24 October 2025, 18:00

Examinations

- Examination Office
- Exam registration
- Registration periods

German as a Foreign Language for Incoming students

- Which language course can be taken?
- How do I take the placement test?
- Where can I find the current

OTTO VON GUERICKE UNIVERSITÄT MAGDEBURG SPRZ.OVGU.DE THE LANGUAGE CENTRE

ABOUT US | UNICERT® | INFORMATION FOR FIRST SEMESTER STUDENTS | LANGUAGE COURSES | MOODLE | EXAMINATION OFFICE | DOCUMENT POOL | TANDEM

Home > Language cou... > German > Course descriptions A1 | A2 | B1 | B2 | C1

German: Course descriptions

A1

- Requirements
- Schedule
- Course description
- Teaching materials
- Examinable components
- Credit Points

more →

A2

- Requirements
- Schedule
- Course description
- Teaching materials
- Examinable components
- Credit Points

more →

B1

- Requirements
- Schedule
- Course description
- Teaching materials
- Examinable components
- Credit Points

more →

B2

- Requirements
- Schedule
- Course description
- Teaching materials
- Examinable components
- Credit Points

more →

C1

- Requirements
- Schedule
- Course description
- Teaching materials
- Examinable components
- Credit Points

more →

Contact

General Questions
✉ daf@ovgu.de

Available courses

The currently available courses for German as a Foreign Language can be found here.

Course registration

Course fees

DSH
Deutsche Sprachprüfung für den Hochschulzugang

ISS
International Summer School

OVGUinternational
Incoming – Outgoing – Erasmus+

SEE COURSE DETAILS

Hier
beginnt's

The screenshot shows a web browser window with the URL <https://www.sprz.ovgu.de/sprz/en/Language+courses/German/Course+descriptions/A...>. The page header includes the university logo and name: OTTO VON GUERICKE UNIVERSITÄT MAGDEBURG, SPRZ.OVGU.DE, THE LANGUAGE CENTRE. A navigation menu contains links for ABOUT US, UNICERT, INFORMATION FOR FIRST SEMESTER STUDENTS, LANGUAGE COURSES, MOODLE, EXAMINATION OFFICE, DOCUMENT POOL, and TANDEM. A breadcrumb trail shows: Home > German > Course descri... > A1. Below the breadcrumb, there are links for Requirements, Schedule, Course description, Teaching materials, Examinable components, and Credit Points.

The main content area is titled "German: A1" and is divided into several sections:

- Requirements:** None
- Schedule:** The A1 level course comprises two modules: A1.1 and A1.2. Each module consists of four hours of teaching per week (4SWS). The second module can only be attended upon successful completion of the first module.
- Course description:** Greetings, career and family, in the city, daily routine, food and drink, study, transport, holidays and travel, shopping, work, leisure, health, accommodation. [more →](#)
- Teaching materials:** Kurs DaF A1, 1 Band, Klett Verlag, Stuttgart; A-Grammatik, Schubert-Verlag, Leipzig; Bilingual dictionary; Online Moodle course.
- Examinable components:** Listening (30 mins), Reading (25 mins), Writing (25 mins), Grammar (15 mins), Speaking (5 mins). [more →](#)
- Credit Points:** 10 CP (Record of achievement)
- Contact:** General Questions; daf@ovgu.de
- Available courses:** The currently available courses for German as a Foreign Language can be found [here](#).
- Course registration**
- Course fees**
- DSH:** Deutsche Sprachprüfung für den Hochschulzugang
- ISS:** International Summer School
- OVGUinternational:** Incoming – Outgoing – Erasmus+

COURSE ENROLMENT

Hier
beginnt's

sprachzentrum ovgu



ALLE BILDER VIDEOS KARTEN NEWS SHOPPING

191.000 Ergebnisse Datum Sprache Region

Einschließlich Ergebnisse **sprachzentrum ovgu**.
Nur Ergebnisse für sprachzentrum ovgu abrufen?

Sprachzentrum Startseite

<https://www.sprz.ovgu.de>

Für Studierende, die kein Zertifikat des **Sprachzentrums** der **OvGU** haben, ist vor Kurseinschreibung ein Online-Einstufungstest obligatorisch / For students who do not have a certificate from the **OvGU** Language Center, an online placement test is mandatory prior to course enrollment.

OVGU-Account

Einschreibezeitraum 29. März 2021, 9.00 Uhr
bis 16. April 2021, 18 Uhr. Moodle OVGU ...

Kloster Unser Lieben Frauen

« Zurück OVGU - Universitätsbibliothek (Bild 5
von 20) » Vorwärts « Zurück Magdeburg - ...

Nur Ergebnisse von sprz.ovgu.de anzeigen

Fremdsprachen

Einschreibezeitraum 29. März 2021, 9.00 Uhr
bis 16. April 2021, 18 Uhr. Moodle OVGU ...

Prüfungsamt

Sprachzentrum Zschokkestraße 32 39104
Magdeburg. Tel.: +49 (391) 67 56516 Fax: ...

COURSE ENROLMENT

Hier
beginnt's

Deutsch (de) ▾

Sie sind nicht angemeldet. (Login)

Sprachenzentrum / Language Centre

Startseite

Online-Einschreibung SoSe 2021

29. März (9 h) - 16. April 2021 (18 h)

Die Teilnahme an Sprachkursen ist ausschließlich nach Einschreibung über Moodle mit dem OVGU-Account möglich.

Nichtangehörige der Universität nutzen bitte [Registatur für externe Nutzer](#).

Die Sprachkurse beginnen am 6. April 2021.

Kurse

▾ Alles einklappen

▾ SoSe 2021

- Arabisch
- Chinesisch
- Deutsch als Fremdsprache
- Englisch
- Französisch
- Italienisch
- Japanisch
- Portugiesisch
- Russisch

Login



Login mit OVGU
Account

Sind Sie nicht Angehöriger der OVGU?

Login ohne OVGU
Account

[Registatur für externe Nutzer](#)

Hauptmenü



- Erklärung Einschreibeprozess
- Registatur für externe Nutzer
- Sprachenzentrum
- OVGU-Account
- Gebühren
- Zahlungsmodalitäten
- Fragen zur Rechnung



COURSE ENROLMENT

Hier
beginnt's

Deutsch als Fremdsprache

Startseite / Kurse / SoSe 2021 / Deutsch als Fremdsprache

Kursbereiche: SoSe 2021 / Deutsch als Fremdsprache

Kurse suchen

Start



🎓 DaF A1 Teil 1 Gruppe 1	i
🎓 DaF A1 Teil 1 Gruppe 2	i
🎓 DaF A1 Teil 1 Gruppe 3	i
🎓 DaF A1 Teil 2 Gruppe 1	i
🎓 DaF A1 Teil 2 Gruppe 2	i
🎓 DaF A2 Teil 1 Gruppe 1	i
🎓 DaF A2 Teil 1 Gruppe 2	i
🎓 DaF A2 Teil 2 Gruppe 1	i
🎓 DaF A2 Teil 2 Gruppe 2	i
🎓 DaF A2-C1 Einstufungstest	IP

COURSE ENROLMENT

**Hier
beginnt's**

- Placement test and enrolment online via Moodle: [Startseite | Moodle SPRZ](#)
- Registration: 30th March 2026, 9:00 until 17th April 2026, 18:00
- Start of language courses: 7th April 2026



Hier
beginnt's



Bild von wirestock auf Freepik

*Learning by doing will help you get
used to it 😊*